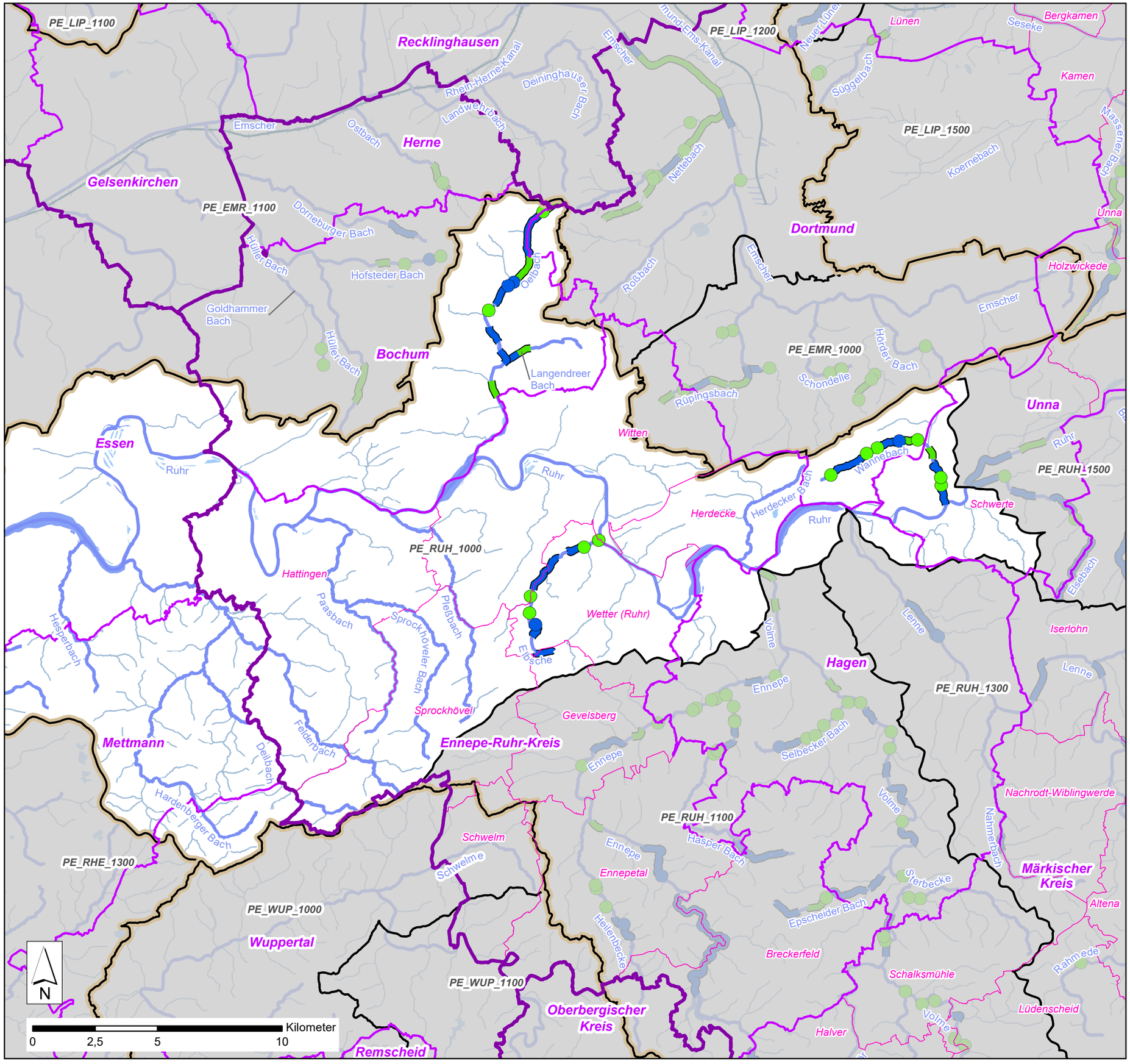

Funktionselemente (Massnahmen bis 500m Länge zus. als Punkt dargestellt)

- SU Strahlursprung
- AT Aufwertungsstrahlweg / Trittstein
- SU Strahlursprung
- AT Aufwertungsstrahlweg / Trittstein

Gewässerlinien GSK3C

- WRRL-berichtspflichtig
- Kanäle
- Nebengewässer

Grenzen

- Regierungsbezirke
- Kreise
- Gemeinden BR Arnsberg
- Teileinzugsgebiete BP2009
- Planungseinheiten

Stand 02.09.2021

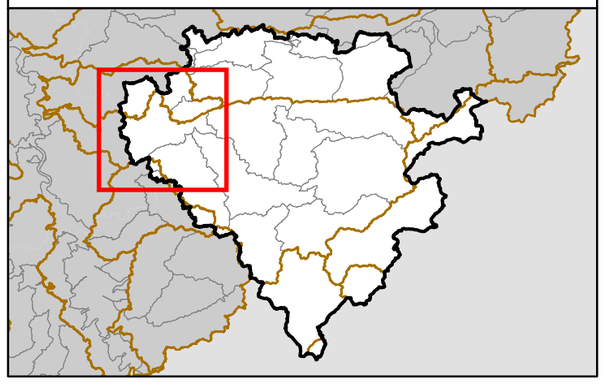

Bezirksregierung Arnsberg
Seibertzstraße 1, 59821 Arnsberg

Übersichten nach §74 LWG
PE_RUH_1000 Blatt 2

Datum:	06.09.2021	GIS-Bearbeitung:	Klingelhöfer
Maßstab:	1:150.000	Fachliche Zuständigkeit:	Dürrwächter

Speicherdatum: 04.09.2021 01:12