







32370000

32380000

32390000

32400000

Legende

-  Großprovinz (GP) Lohberg
  -  Wasserprovinzen (WP) mit Benennung
  -  Betrachtungsraum
  -  Box im hydraulischen Box-Modell der DMT für den Betrachtungsraum mit Benennung
- Übersicht Wasserhaltungsstandorte im Betrachtungsraum
-  Carolinenglück 2 Wasserhaltungsschacht
  -  Lothringen 6 Lotungstelle

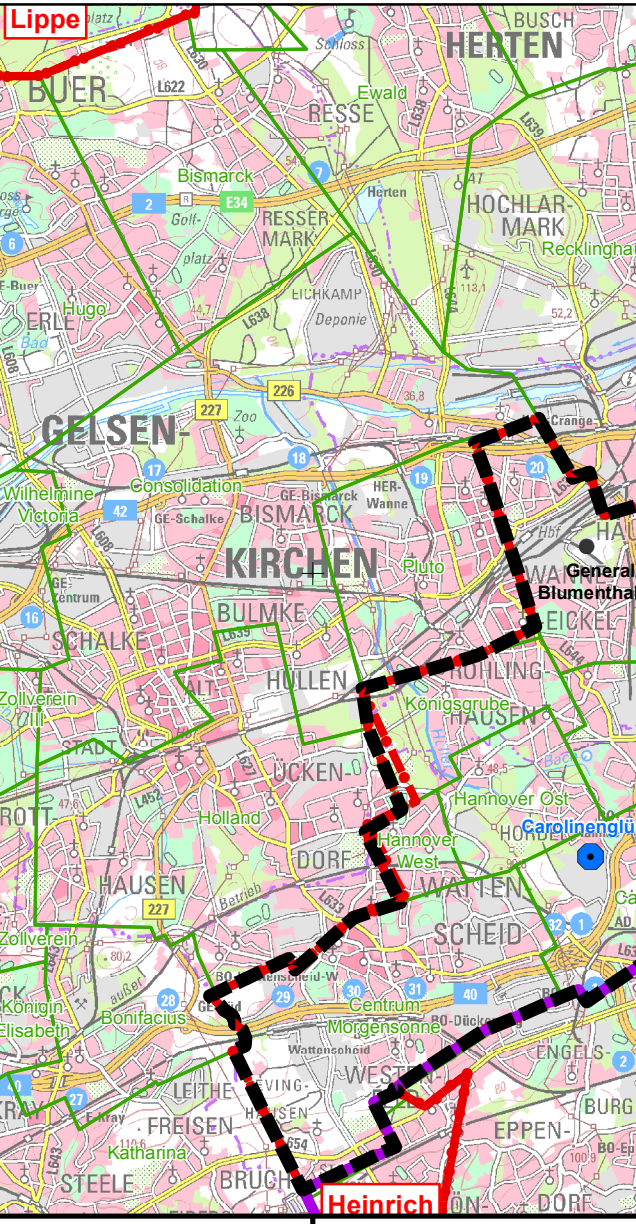
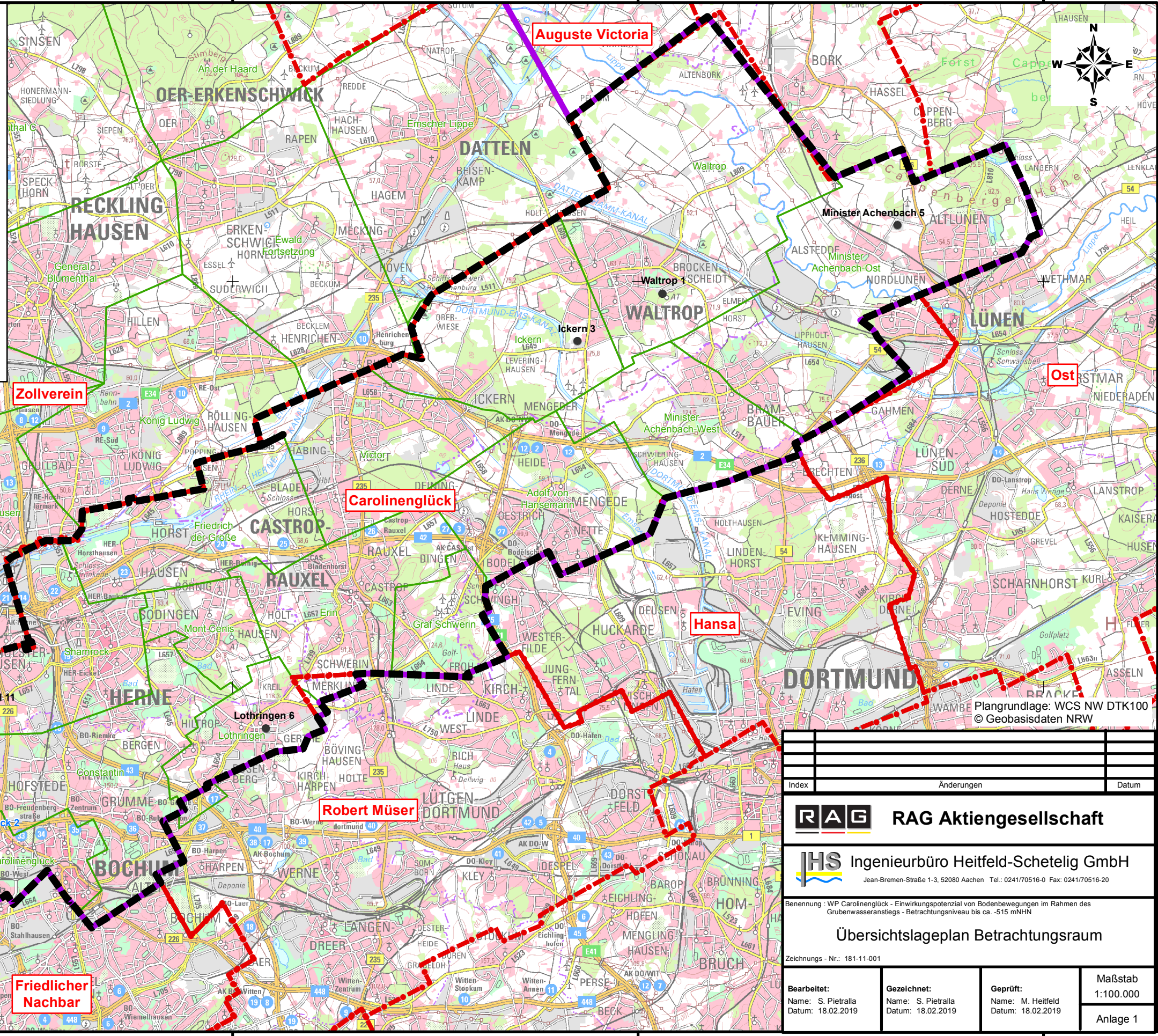

Index	Änderungen	Datum
<b>RAG RAG Aktiengesellschaft</b>		
<b>IHS Ingenieurbüro Heitfeld-Schetelig GmbH</b> <small>Jean-Bremen-Straße 1-3, 52080 Aachen Tel.: 0241/70516-0 Fax: 0241/70516-20</small>		
<small>Benennung : WP Carolinenglück - Einwirkungspotenzial von Bodenbewegungen im Rahmen des Grubenwasseranstiegs - Betrachtungsniveau bis ca. -515 mNHN</small>		
<b>Übersichtslageplan Betrachtungsraum</b>		
<small>Zeichnungs - Nr.: 181-11-001</small>		
<small>Bearbeitet: Name: S. Pietralla Datum: 18.02.2019</small>	<small>Gezeichnet: Name: S. Pietralla Datum: 18.02.2019</small>	<small>Geprüft: Name: M. Heitfeld Datum: 18.02.2019</small>
		<small>Maßstab 1:100.000  Anlage 1</small>

32370000

32380000

32390000

32400000

Y:\GIS\3\_Langzeitprojekte\RAG\_Geländehebungen\_Ruhrgebiet\_Koenigsborn\Anlagen\_GP\_Lohberg\Stufe\_03\_Carolinenglueck\Anl\_01\_181\_11\_001.mxd